

LEGENDE REVETEMENT MURAUX

- ① Peinture acrylique mate
- ② Peinture acrylique satinée
- ③ Faïence toute hauteur
- ④ Faïence en crédence (ht selon CCTP)



**DOMAINE FLORE D'OPALE
BERCK-SUR-MER, 2013**

Calais
38, rue Van Cromm, BP 81
62104 CALAIS Cedex
Dunkerque
Work & Co
15, rue du 24 de Mai
59140 DUNKERQUE
Lille
16, rue des Toits
59800 LILLE
T 03.21.56.77.88
contact@acoiss-architectes.com
www.acoiss-architectes.com



SCOT'IMMO
Animateur - Lotisseur
88 rue de la placette
62 340 Bouquehault
E-mail: contact@scotimmo.fr

DCE

<p>Bureau de Contrôle ALPES CONTRÔLES ALPES CONTRÔLES 360 rue Marçq Lefranq 59 300 VALENCIENNES Tel: 03 59 61 75 89 Contact: Xavier COCHARD</p>	<p>Etude thermique optere OPTERE 10 chemin des Filatiers 62 223 Sainte-Catherine-Les-Arras Tel: 03 21 24 55 65 Contact: Antoine DIEUDONNE</p>	<p>Etude de sol fondasol FONDASOL 93 rue Nationale 62 151 BURBURE Tel: 03 21 27 91 38 Contact: Laurence RYCKELYNCK</p>
<p>CSPS BTP Consultants BTP Consultants 7 rue Christophe Colomb 59 700 Marœuil en Barœuil Tel: 03 28 07 28 10 Contact: Jean-François MANSART</p>	<p>Géomètre GEOLYS GEOLYS 59426 Armentières 9 avenue de l'Europe Tel: 03 20 10 92 92 Contact: Fabienne LAPORTE</p>	

DCE -PLAN RDC -COLLECTIF EST-Résidence de l'Ajonc

INDICES	DATES	MODIFICATIONS
INDICES	DATES	MODIFICATIONS

Date	Phase	Indice	N° pièce	N° Affaire	N° plan info.	Dessin	Chef de projet	Echelle
24/01/2021	DCE	A	N°	1292-20	pb206	M.G	H.WACHEUX	1-50e

CONFORMEMENT AUX LOIS EN VIGUEUR, CE DESSIN EST NOTRE PROPRIÉTÉ. IL N'EST PERMIS D'EN FAIRE USAGE QU'AVEC NOTRE AUTORISATION EXPRESSE ET ÉCRITE

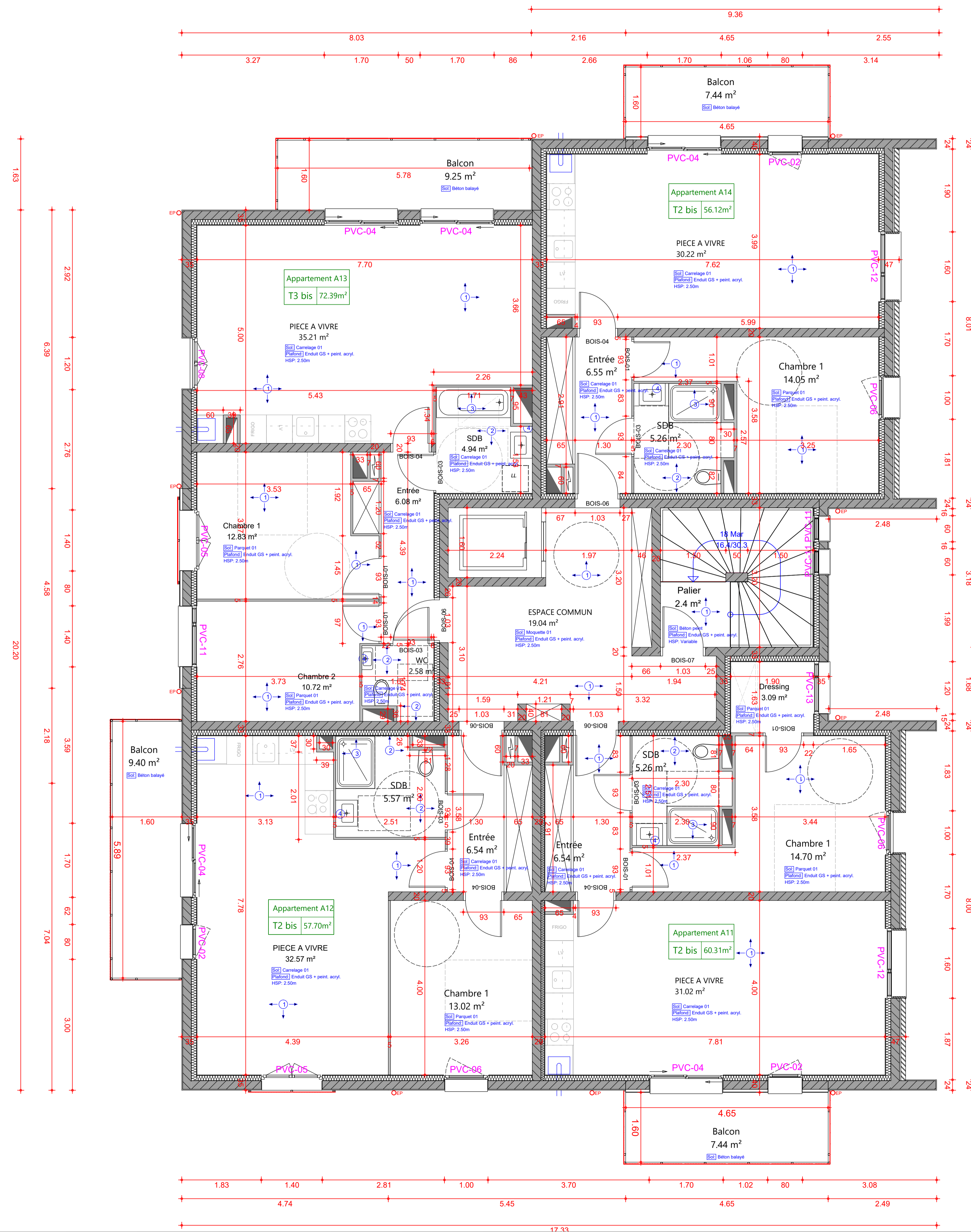

LEGENDE REVETEMENT MURALE

- ① Peinture acrylique mate
- ② Peinture acrylique satinée
- ③ Faïence toute hauteur
- ④ Faïence en crédence (ht selon CCTP)



abociss
 38, rue Victor, BP 81
 62104 CALAIS Cedex
 Dunkerque
 Work & Co
 15, rue du 24 de Mai
 59140 DUNKERQUE
 Lille
 16, rue des Tours
 59800 LILLE
 ☎ 03.21.56.77.88
 contact@abociss-architectes.com
 www.abociss-architectes.com

**DOMAINE FLORE D'OPALE
 BERCK-SUR-MER, 2013**



SCOT'IMMO
 68 rue de la placette
 62 340 Bouquehault
 E-mail: contact@scotimmo.fr

DCE

<p>Bureau de Contrôle ALPES CONTRÔLES ALPES CONTRÔLES 360 rue Marçq Lefrançq 59 300 VALENCIENNES Tel: 03 59 61 75 89 Contact: Xavier COCHARD</p>	<p>Etude thermique optere OPTERE 10 chemin des Filatiers 62 223 Sainte-Catherine-Les-Arras Tel: 03 21 24 55 65 Contact: Antoine DIEUDONNE</p>	<p>Etude de sol fondasol FONDASOL 93 rue Nationale 62 151 BURBURE Tel: 03 21 27 91 38 Contact: Laurence RYCKELYNCK</p>
<p>CSPS BTP Consultants BTP Consultants 7 rue Christophe Colomb 59 700 Marçq en Baroeul Tel: 03 28 07 28 10 Contact: Jean-François MANSART</p>	<p>Géomètre GEOLYS GEOLYS 9 avenue de l'Europe 59426 Armentières Tel: 03 20 10 92 92 Contact: Fabienne LAPORTE</p>	

DCE -PLAN R+1- COLLECTIF EST- Résidence de l'Ajonc

INDICES	DATES	MODIFICATIONS

Date	Phase	Indice	N° pièce	N° Affaire	N° plan info.	Dessin	Chef de projet	Echelle
24/01/2021	DCE	A	N°	1292-20	pb207	M.G	H.WACHEUX	1-50e

CONFORMEMENT AUX LOIS EN VIGUEUR, CE DESSIN EST NOTRE PROPRIÉTÉ. IL N'EST PERMIS D'EN FAIRE USAGE QU'AVEC NOTRE AUTORISATION EXPRESSE ET ÉCRITE

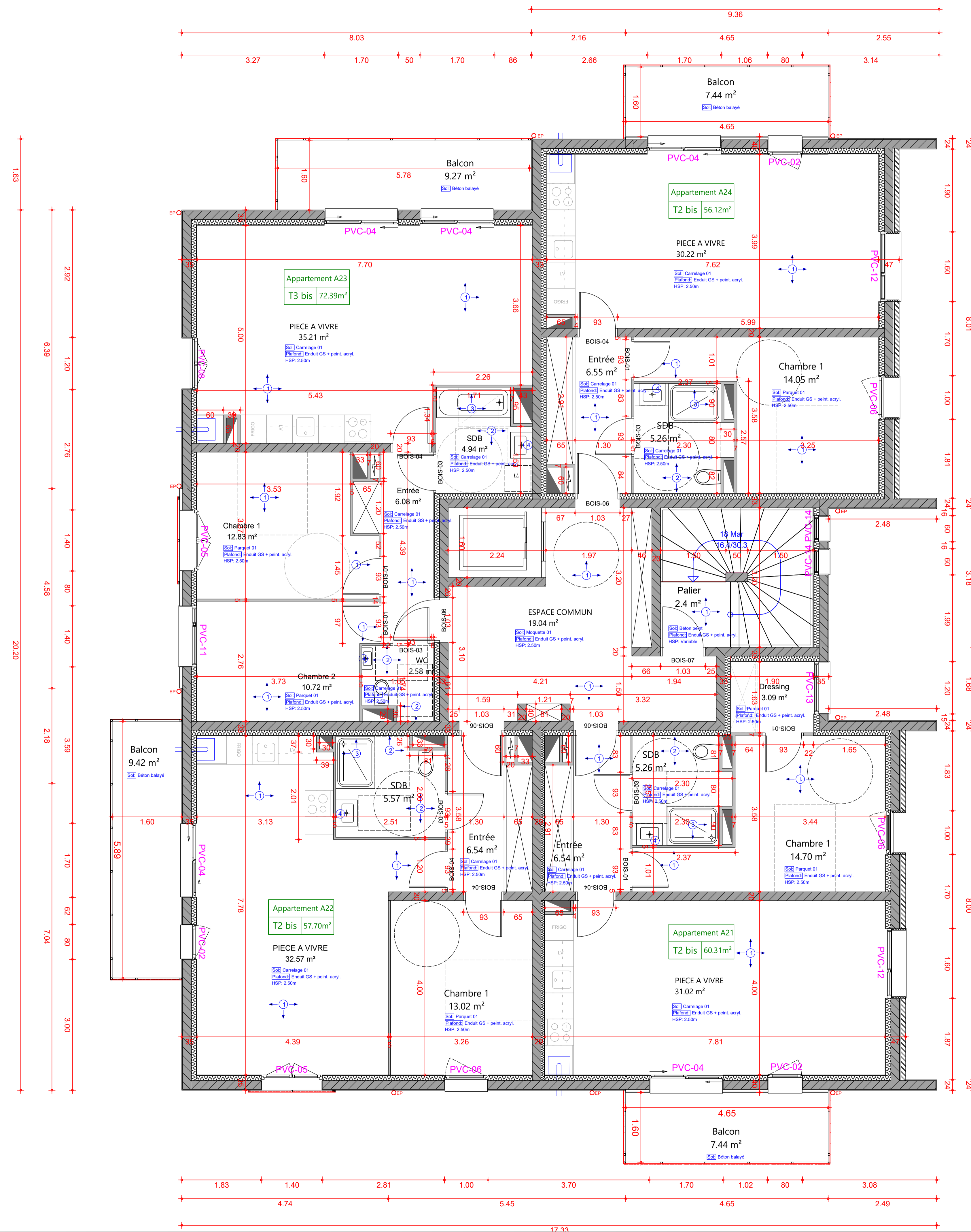

LEGENDE REVETEMENT MURALE

- ① Peinture acrylique mate
- ② Peinture acrylique satinée
- ③ Faïence toute hauteur
- ④ Faïence en crédence (ht selon CCTP)



ACOISS
 38, rue Victor, BP 81
 62104 CALAIS Cedex
 Dunkerque
 Work & Co
 15, rue du 24 de Mai
 59140 DUNKERQUE
 Lille
 16, rue des Tours
 59800 LILLE
 ☎ 03.21.56.77.88
 contact@acoiss-architectes.com
 www.acoiss-architectes.com

**DOMAINE FLORE D'OPALE
 BERCK-SUR-MER, 2013**



SCOT'IMMO
 68 rue de la placette
 62 340 Bouquehault
 E-mail: contact@scotimmo.fr

DCE

<p>Bureau de Contrôle ALPES CONTRÔLES ALPES CONTRÔLES 360 rue Marq Lefranq 59 300 VALENCIENNES Tel: 03 59 61 75 89 Contact: Xavier COCHARD</p>	<p>Etude thermique optere OPTERE 10 chemin des Filatiers 62 223 Sainte-Catherine-Les-Arras Tel: 03 21 24 55 65 Contact: Antoine DIEUDONNE</p>	<p>Etude de sol fondasol FONDASOL 93 rue Nationale 62 151 BURBURE Tel: 03 21 27 91 38 Contact: Laurence RYCKELYNCK</p>
<p>CSPS BTP Consultants BTP Consultants 7 rue Christophe Colomb 59 700 Maroq en Baroeul Tel: 03 28 07 28 10 Contact: Jean-François MANSART</p>	<p>Géomètre GEOLYS GEOLYS 9 avenue de l'Europe 59426 Armentières Tel: 03 20 10 92 92 Contact: Fabienne LAPORTE</p>	

DCE -PLAN R+2- COLLECTIF EST- Résidence de l'Ajonc

INDICES	DATES	MODIFICATIONS
INDICES	DATES	MODIFICATIONS

Date	Phase	Indice	N° pièce	N° Affaire	N° plan info.	Dessin	Chef de projet	Echelle
24/01/2021	DCE	A	N°	1292-20	pb208	M.G	H.WACHEUX	1-50e

CONFORMEMENT AUX LOIS EN VIGUEUR, CE DESSIN EST NOTRE PROPRIÉTÉ. IL N'EST PERMIS D'EN FAIRE USAGE QU'AVEC NOTRE AUTORISATION EXPRESSE ET ÉCRITE

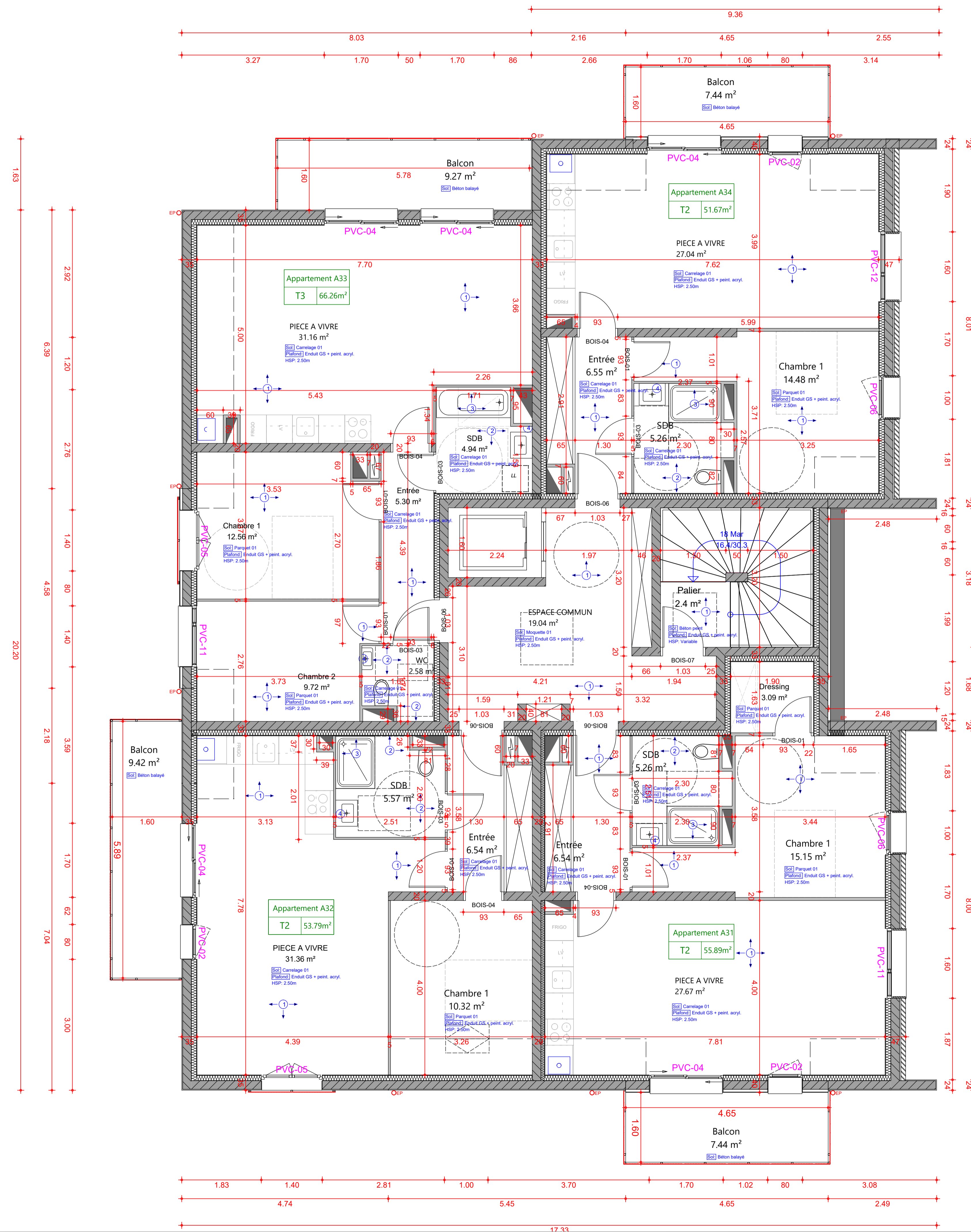

LEGENDE REVETEMENT MURAUX

- ① Peinture acrylique mate
- ② Peinture acrylique satinée
- ③ Faïence toute hauteur
- ④ Faïence en crédence (ht selon CCTP)



**DOMAINE FLORE D'OPALE
BERCK-SUR-MER, 2013**

Colois
38, rue Van Cluysen, BP 81
62104 CALAIS Cedex
Dunkerque
Work & Co
15, rue du 20 de Mai
59140 DUNKERQUE
Lille
16, rue des Tours
59800 LILLE
T: 03.21.56.77.88
contact@colois-architectes.com
www.colois-architectes.com



SCOT'IMMO
68 rue de la placette
62 340 Bouquehault
E-mail: contact@scotimmo.fr

DCE

<p>Bureau de Contrôle ALPES CONTRÔLES ALPES CONTRÔLES 360 rue Marçq Lefrançq 59 300 VALENCIENNES Tel: 03 59 61 75 89 Contact: Xavier COCHARD</p>	<p>Etude thermique optere OPTERE 10 chemin des Filatiers 62 223 Sainte-Catherine-Les-Arras Tel: 03 21 24 55 65 Contact: Antoine DIEUDONNE</p>	<p>Etude de sol fondasol FONDASOL 93 rue Nationale 62 151 BURBURE Tel: 03 21 27 91 38 Contact: Laurence RYCKELYNCK</p>
<p>CSPS BTP Consultants BTP Consultants 7 rue Christophe Colomb 59 700 Marçq en Baroeul Tel: 03 28 07 28 10 Contact: Jean-François MANSART</p>	<p>Géomètre GEOLYS GEOLYS 9 avenue de l'Europe 59426 Armentières Tel: 03 20 10 92 92 Contact: Fabienne LAPORTE</p>	

DCE - PLAN COMBLE-COLLECTIF EST - Résidence de l'Ajonc

INDICES	DATES	MODIFICATIONS

Date	Phase	Indice	N° pièce	N° Affaire	N° plan info.	Dessin	Chef de projet	Echelle
01/02/2021	DCE	A	N°	1292-20	pb209	M.G	H.WACHEUX	1-50e

CONFORMEMENT AUX LOIS EN VIGUEUR, CE DESSIN EST NOTRE PROPRIÉTÉ. IL N'EST PERMIS D'EN FAIRE USAGE QU'AVEC NOTRE AUTORISATION EXPRESSE ET ÉCRITE

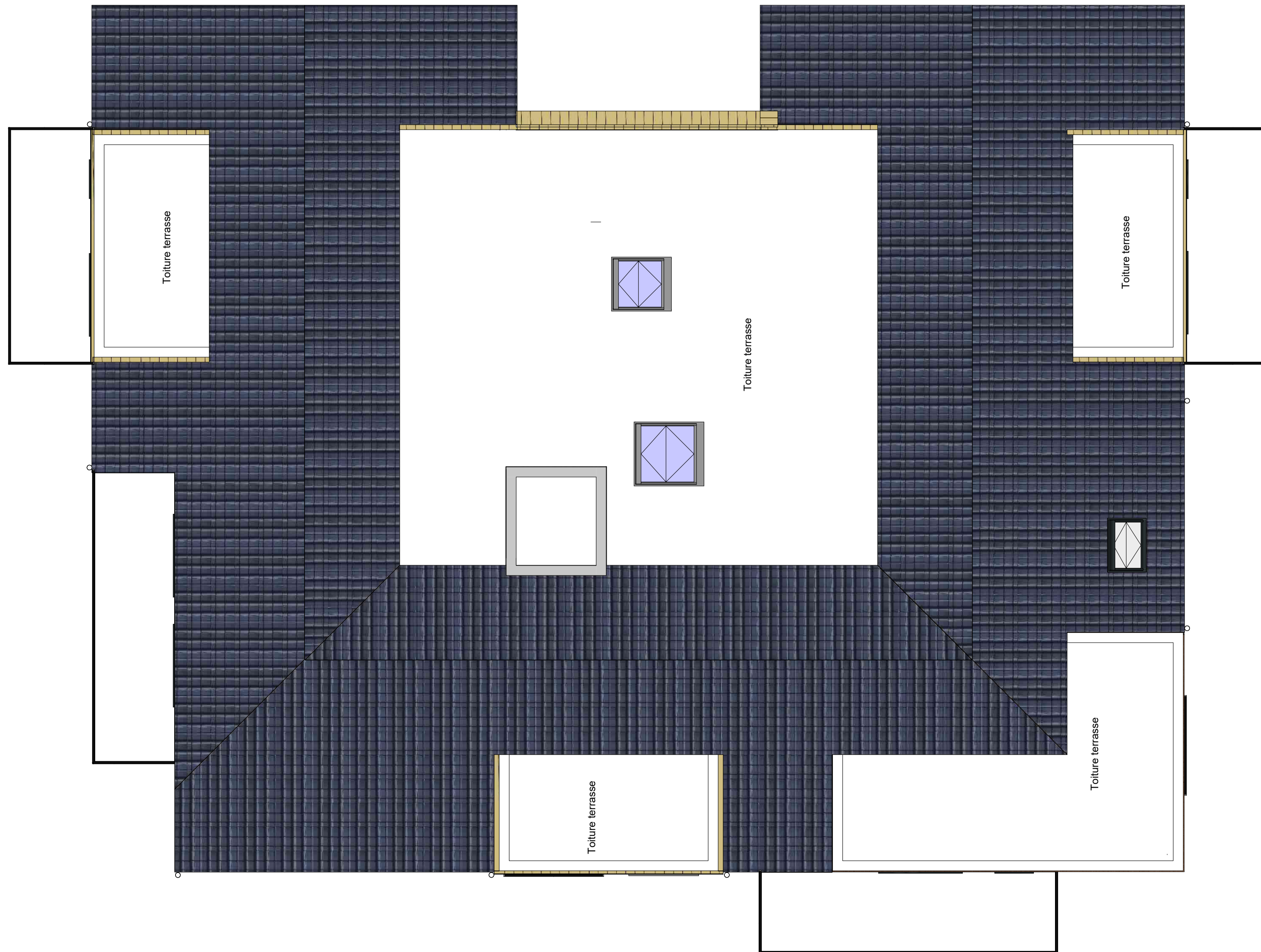

Calais
38, rue Van Cloude, BP 81
62104 CALAIS Cedex
Dunkerque
Work & Co
15, rue du 24 de Mai
59140 DUNKERQUE
Lille
16, rue des Tours
59800 LILLE
☎ 03.21.56.77.88
contact@abiciss-architectes.com
www.abiciss-architectes.com

**DOMAINE FLORE D'OPALE
BERCK-SUR-MER, 2013**



SCOT'IMMO
68 rue de la placette
62 340 Bouquehault
E-mail: contact@scotimmo.fr

DCE

Bureau de Contrôle



ALPES CONTRÔLES
360 rue Marçq Lefrançois
59 300 VALENCIENNES
Tel: 03 59 61 75 89
Contact: Xavier COCHARD

Etude thermique



OPTERE
10 chemin des Filatiers
62 223 Sainte-Catherine-Les-Arras
Tel: 03 21 24 55 65
Contact: Antoine DIEUDONNE

Etude de sol



FONDASOL
93 avenue de l'Europe
62 151 BURBURE
Tel: 03 21 27 91 38
Contact: Laurence RYCKELYNCK

CSPS



BTP Consultants
7 rue Christophe Colomb
59 700 Marçq en Baroeul
Tel: 03 28 07 28 10
Contact: Jean-François MANSART

Géomètre



GEOLYS
9 avenue de l'Europe
59426 Armentières
Tel: 03 20 10 92 92
Contact: Fabienne LAPORTE

DCE - PLAN TOITURE- COLLECTIF EST- Résidence de l'Ajonc

INDICES	DATES	MODIFICATIONS						
INDICES	DATES	MODIFICATIONS						
Date	Phase	Indice	N° pièce	N° Affaire	N° plan info.	Dessin	Chef de projet	Echelle
24/01/2021	DCE	A	N°	1292-20	pb209	M.G	H.WACHEUX	1-50e

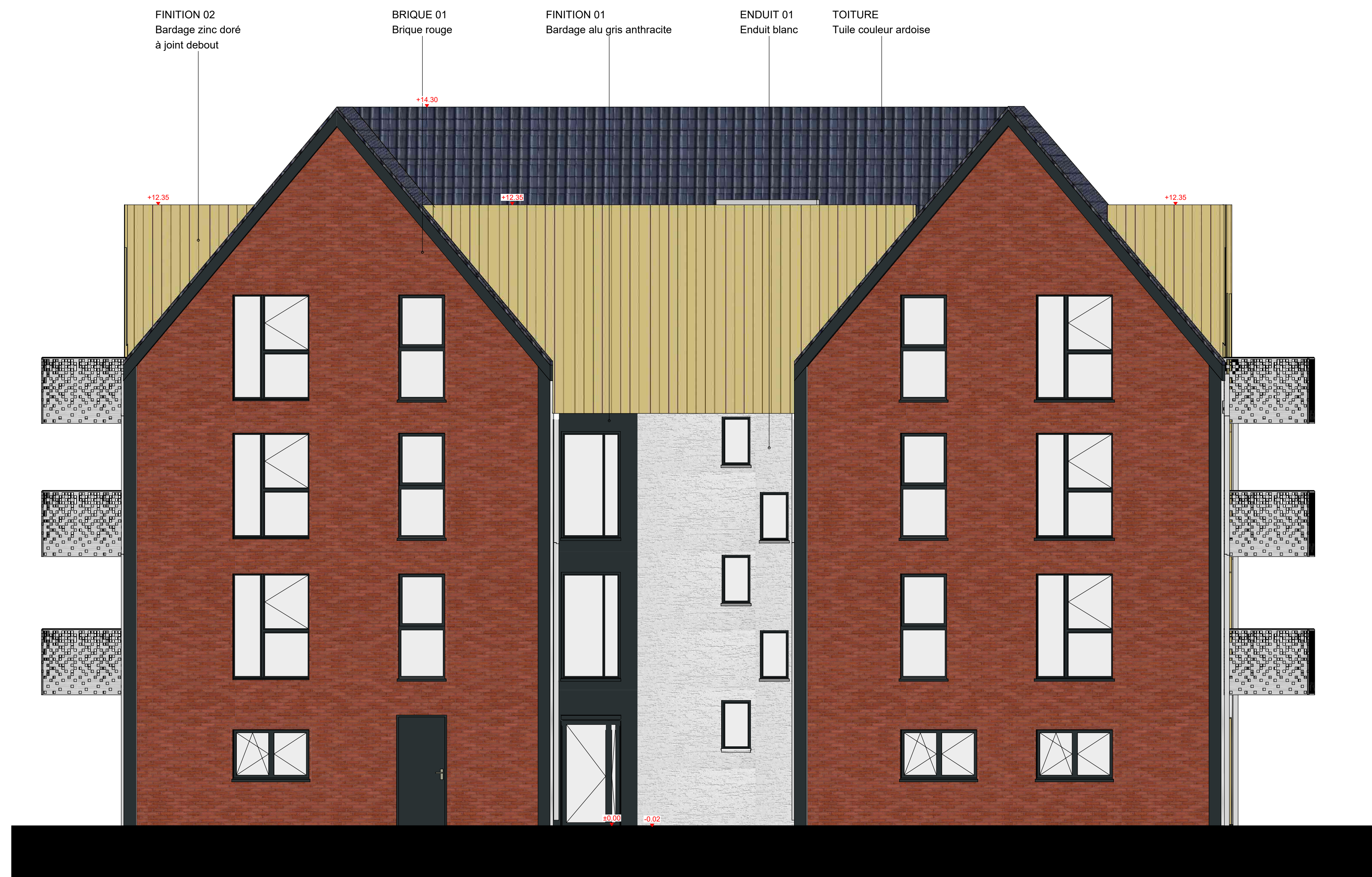

FACADE NORD - Résidence de l'Ajonc



FACADE SUD - Résidence de l'Ajonc



FACADE OUEST - Résidence de l'Ajonc



FACADE EST - Résidence de l'Ajonc

Elevation des boîtes à lettres - 1/20e

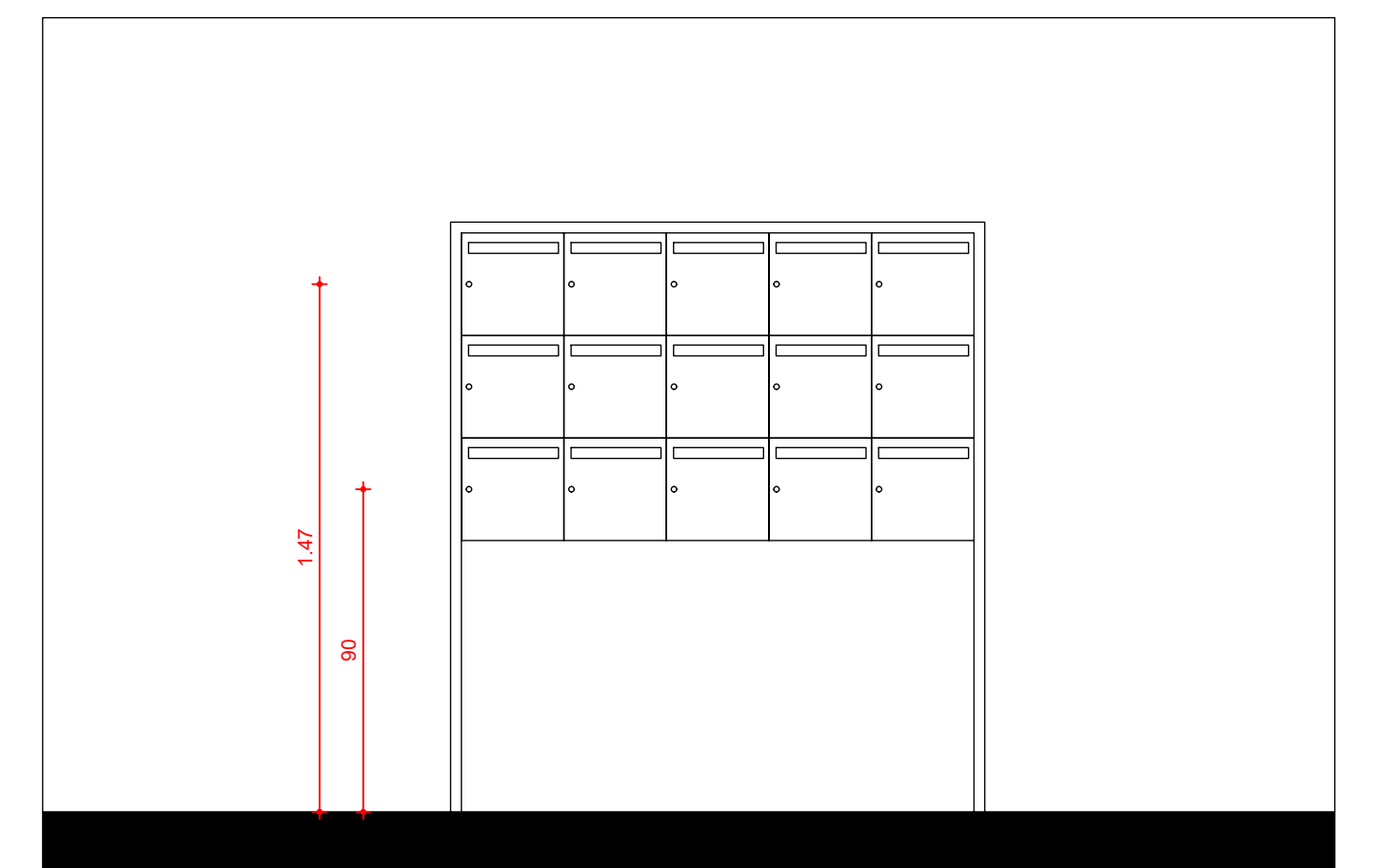

DOMAINE FLORE D'OPALE
BERCK-SUR-MER, 2013

Colalis
15 rue de la République
63120 CAZENAC
03 47 88 11 11
www.colalis.fr

SCOT'IMMO
Immobilier - Location
69 rue de la place
62 340 Bouquehault
E-mail: contact@scotimmobilier.fr

DCE

Bureau de Contrôle
ALPES CONTRÔLES
ALPES CONTRÔLES
300 rue Marco Lefrançois
59 700 VALENCIENNES
Tel: 03 59 61 75 89
Contact: Xavier COCHARD

Etude thermique
optere
OPTERE
10 chemin des Filières
62 223 Sainte-Catherine-Les-Arnes
Tel: 03 21 24 55 65
Contact: Antoine DIEUDONNE

Etude de sol
FONDASOL
FONDASOL
83 rue Nationale
62 151 BOURGURE
Tel: 03 21 27 81 38
Contact: Laurence RYCKELYNCK

CSPS
BTP Consultants
BTP Consultants
7 rue Christophe Colomb
59 700 Marcoq-en-Baroeul
Tel: 03 28 07 28 10
Contact: Jean-François MANSART

Géomètre
GEOLYS
GEOLYS
9 avenue de l'Europe
59050 Armentières
Tel: 03 20 10 92 92
Contact: Fabienne LAPORTE

DCE - FACADES - COLLECTIF EST - Résidence de l'Ajonc

INDICES	DATES	MODIFICATIONS
INDICES	DATES	MODIFICATIONS

Date	Phase	Indice	N° pièce	N° affaire	N° plan info.	Dessin	Chief de projet	Echelle
01/02/2021	DCE	A	N°	1292-20	pb206	M.G	H.WACHEUX	1-50e

CONFORMEMENT AUX LOIS EN VIGUEUR, CE DESSIN EST NOTRE PROPRIÉTÉ. IL N'EST PERMIS D'EN FAIRE USAGE QU'AVEC NOTRE AUTORISATION EXPRESSE ET ÉCRITE.