bph
Agence de CALAIS
www.geometre.net

N° Dossier
17089B0321

Echelle
1/500

Opération

Département du Pas-de-Calais
Commune de BELLEBRUNE
Rue du Bosquet Fanette

Communauté de Communes de Desvres-Samer

PA 4. PLAN DE COMPOSITION
(Art. 441-4 2°)

SCOT'IMMO
Aménageur - Lotisseur

Indice	Nature des travaux	Date	Auteur	Vérificateur
A	Edition du PA	22/12/2021	FG	DB

géomètre-expert
CONSEILLERS VALORISER GARANTIR

Nos agences :
Calais - Siège social
Ardres
Gravelines
Le Touquet
Berck sur Mer
Amiens

MASE
AMÉLIORER LA PERFORMANCE ERE

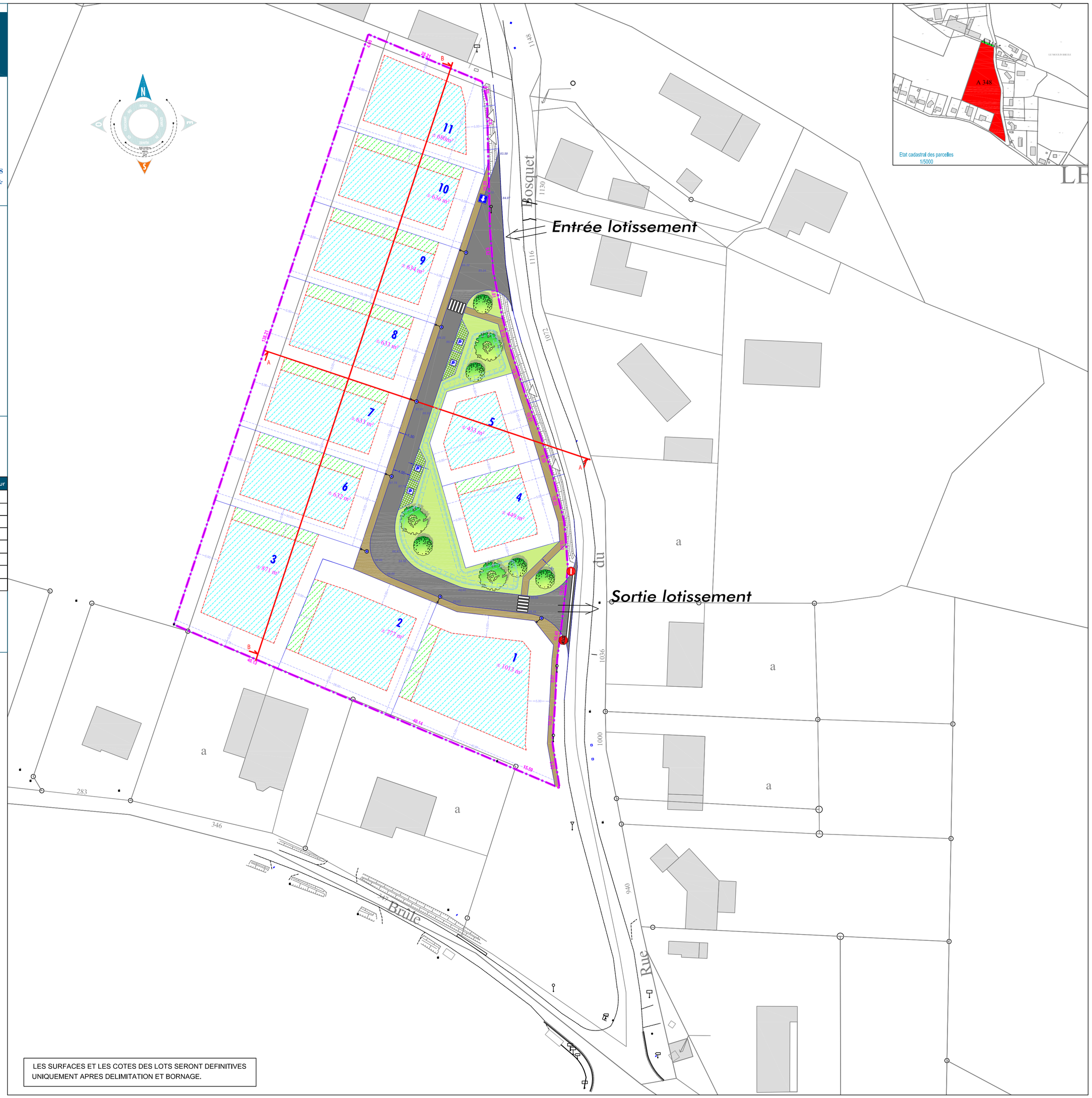

LES SURFACES ET LES COTES DES LOTS SERONT DEFINITIVES UNIQUEMENT APRES DELIMITATION ET BORNAGE.

LEGENDE

- Périmètre du projet
- Côtes périmétriques projet
- Côtes altimétriques projet
- Côtes diverses
- Voirie
- Trottoir
- Accès de parcelle
- Stationnements (revêtement semi perméable)
- Voirie (revêtement semi perméable)
- Espaces verts engazonnés
- Zone d'implantation des constructions principales selon article 1AUh 5 du règlement du PLUI
- Zone d'implantation des constructions principales selon article 1AUh 6 du règlement du PLUI (limite de parcelle ou H/2<=L, sans être <3m)

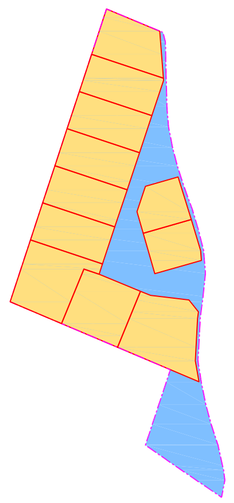

Répartition prévue entre les terrains réservés à des équipements ou des usages publics et les terrains destinés à une utilisation privative [R.442-4]

- Terrains réservés à des équipements ou des usages publics
- Terrains destinés à une utilisation privative