Plans maison R + Combles de 86 m² (97 m² utiles) **lot 3**
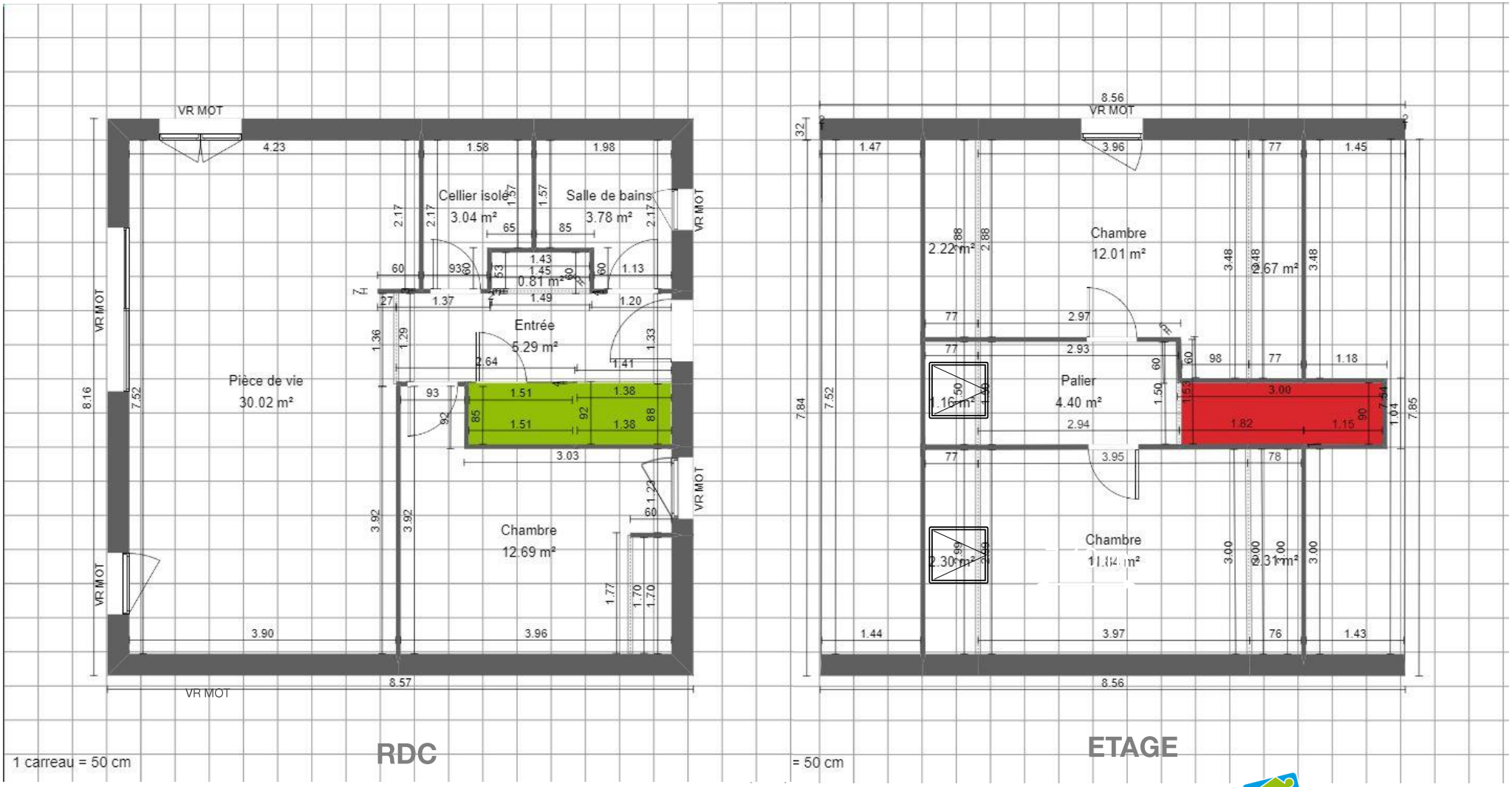
(Plans Avant-Projet côtés avant réalisation des plans d'exécution)